Gemeindenachrichten

Amtliche Mitteilung IV/2023

Zugestellt durch Post.at

NATUR im GARTEN

NATURPARK-GEMEINDE ÖTSCHER TORMÄUER

Planetendorf Puchenstuben

Puchenstuben

© Nicole Feistl

3. Vierteljahr 2023

Gemeinde Puchenstuben
A-3214 Puchenstuben, Christian Haller Straße 1
Tel: +43 (0) 2726/238 Fax: DW 40
gemeinde@puchenstuben.gv.at

Sie benötigen Unterstützung?

Wir bieten:

- Heimbetreuung
- Gartenbetreuung
- Mäharbeiten
- Montagen
- De-Montagen
- Abtransport
- Organisation
- Winterdienst

Wir sind für sie der ideale Ansprechpartner
wenn es um die Betreuung ihres Anwesen geht.

Rasenmähen, Sperrmüll-zusammentragen oder einfache Montagearbeiten sind Beispiele die unsere Dienstleistung umfasst.

Gerne beantworten wir ihre Anfrage oder vereinbaren sie mit uns einen unverbindlichen Termin.

BM Dienstleistung

Dein Allrounder in der Region!

Heim
Garten
Montagen
Organisation

(+43) 0650 522 71 44

kontakt@bm-dienstleistung.at

www.bm-dienstleistung.at

BM-Dienstleistung, Martin Bachinger
Florkogel 3, 3214 Puchenstuben

Trinkwasser-Information

Die Veröffentlichung der Untersuchungsergebnisse erfolgt gemäß §6 Trinkwasserverordnung BGBl II Nr. 304/2001 iddgF, Untersuchende Stelle AGES
Institut für med. Mikrobiologie und Hygiene Wien
Datum der Probenahme: 26.06.2023

Probenahmestellen

Ortsnetz Puchenstuben

Parameter	Einheit	Ergebnis	Parameter-wert Aktions-wert ²	Indikator-parameter-wert²
pH-Wert	°dH	7,9	-	-
Gesamthärte	°dH	10,1	-	-
Carbonathärte	°dH	9,7	-	-
Säurekapazität bis pH 4,3	mmol/l	3,5	-	-
Hydrogencarbonat	mg/l	208,3	-	-
Calcium (Ca)	mg/l	47,0	-	-
Magnesium (Mg)	mg/l	15,4	-	-
NPOC (nicht aus-blasbarer organi-scher Kohlenstoff)	mg/l	0,51	-	-
Nitrat	mg/l	5,5	max. 50	-
Nitrit	mg/l	<0,010	max. 0,10	-
Ammonium	mg/l	<0,030	-	max. 0,50
Chlorid (Cl-)	mg/l	4,5	-	max. 200
Sulfat	mg/l	2,8	-	max. 250
Eisen (Fe)	mg/l	<0,0300	-	max. 0,200
Mangan (Mn)	mg/l	<0,0100	-	max. 0,0500
Natrium (Na)	mg/l	1,9	-	max. 200,0
Kalium (K)	mg/l	<1,00	-	-

Brandeben

Parameter	Einheit	Ergebnis	Parameter-wert Aktions-wert ²	Indikator-parameter-wert²
pH-Wert	°dH	7,8	-	-
Gesamthärte	°dH	7,1	-	-
Carbonathärte	°dH	6,6	-	-
Säurekapazität bis pH 4,3	mmol/l	2,4	-	-
Hydrogen-carbonat	mg/l	140,7	-	-
Calcium (Ca)	mg/l	44,7	-	-
Magnesium (Mg)	mg/l	3,5	-	-
NPOC (nicht aus-blasbarer organi-scher Kohlenstoff)	mg/l	0,91	-	-
Nitrat	mg/l	5,7	max. 50	-
Nitrit	mg/l	<0,010	max. 0,10	-
Ammonium	mg/l	<0,030	-	max. 0,50
Chlorid (Cl-)	mg/l	<1,0	-	max. 200
Sulfat	mg/l	2,6	-	max. 250
Eisen (Fe)	mg/l	<0,0300	-	max. 0,200
Mangan (Mn)	mg/l	<0,0100	-	max. 0,0500
Natrium (Na)	mg/l	<1,00	-	max. 200
Kalium (K)	mg/l	<1,00	-	-

°Parameterwert (zulässige Höchstkonzentration) bzw. Indikatorparameter (Richtzahl gemäß 304, Verordnung des Bundesministerium für soziale Sicherheit und Generationen über die Qualität von Wasser für den menschlichen Gebrauch (Trinkwasserverordnung-TWV) vom 21.08.2001 iddgF, sowie gemäß Ö Lebensmittelbuch, Codexkapitel B1 „Trinkwasser“

Aktionswert für N, N-Dimothylsulfonamid (DMS) gemäß Erlass BMG-75210/001-II/B/13/2017

Gutachten

Das abgegebene Wasser entspricht in den überprüften Objekten im Rahmen des durchgeführten Untersuchungsumfanges der geltenden lebensmittelrechtlichen Vorschriften und ist zur Verwendung als Trinkwasser geeignet.

Wasserzählerstände bitte entweder telefonisch unter **02726/238**, per Mail an **gemeinde@puchenstuben.gv.at** oder über unsere Homepage **www.puchenstuben.at/ Bürgerservice/Formulare/Wasserzählerstand - Bekanntgabe** übermitteln. Danke!

PERSONALMANAGEMENT NIEDERÖSTERREICH

StraßenwärterIn
im NÖ Landesdienst
gesucht

Sie haben

- technisches Verständnis,
- handwerkliches Geschick,
- arbeiten gerne in der Natur
- und möchten gemeinsam im Team für sichere Straßen in NÖ sorgen?

Wir bieten

- sicheres und faires Einkommen
- gelebte Karriereentwicklung
- tolles Arbeitsklima
- diverse Sozialleistungen
- interne Aus- und Weiterbildungen

Interesse? Dann bewerben Sie sich jetzt!

Für Fragen steht Ihnen **Patrick Aigner** unter **02742/9005-12228** zur Verfügung.

AK NIEDERÖSTERREICH

RAT UND HILFE
Konsumentenberatung

Bitte unbedingt **Termin** vereinbaren!

PERSÖNLICHE BERATUNGSTERMINE
jeweils Mittwoch 9 – 12 Uhr

Bezirksstelle Scheibbs
Burgerhofstraße 5
3270 Scheibbs

Bitte bringen Sie die zur Beratung notwendigen Unterlagen mit! Wir freuen uns auf Ihr Kommen!

Hinweis: Die Sprechtage werden mit den zu dem Zeitpunkt geltenden Abstands- und Hygienemaßnahmen durchgeführt.

TERMINVEREINBARUNG:

W noe.arbeiterkammer.at/konsumententermine
T 05 7171-26850

TERMINE:

06.09.2023	08.11.2023
20.09.2023	22.11.2023
04.10.2023	06.12.2023
18.10.2023	20.12.2023

05 7171-23000 (Mo-Fr 8 bis 13 Uhr) **konsumentenberatung@aknoe.at**

IMPRESSUM: Herausgeber, Medieninhaber und Redaktion, Kammer für Arbeiter und Angestellte für Niederösterreich, AK-Platz 1, 3100 St. Pölten, Bildquelle: AdobeStock

Freibadsaison 2023

Heuer konnten wir unser Freibad am 17. Juni öffnen. Da sich bis Anfang Mai kein neuer Badewärter finden ließ, erklärte sich unser **Erich**, trotz Pension, nochmal bereit, unser Freibad zu übernehmen.

Vielen lieben Dank dafür!

Ein **großes DANKE** gilt wie jedes Jahr auch unserem **Freibadgeschäftsführer Ewald -** ohne Ihn wäre ein Badebetrieb gar nicht möglich.

Honig aus Puchenstuben

Ernte: 2022

Imker: Fam. Höger

Preise:

1/2 kg:	€ 8,00
1 kg:	€ 16,00

Bei Interesse kontaktieren Sie bitte Fam. Höger.
☎: 0676/60 22 695

Abschied von Frau Lehrerin Buchhofer

Mit Schulschluss verließ auch Fr. Prof. Mag. Magdalena Buchhofer, Klassenlehrerin der 1. und 2. Klasse, nach 3 Jahren unsere Volksschule in Puchenstuben.

Bgm Helmut Emsenhuber dankte Ihr für die gemeinsame Zeit mit einen Blumenstrauß und wünschte Ihr für Ihren weiteren Lebensweg alles Gute.

Erlebniszug Ötscherbär:
Eine nostalgische Bahnfahrt Groß und Klein

Die Fahrt mit dem Erlebniszug Ötscherbär ist ein unvergessliches Erlebnis für die ganze Familie. Neben einer spannenden Zugfahrt durch eine abwechslungsreiche Landschaft ins Mariazellerland bietet der Ötscherbär ein tolles Programm und Themenfahrten, die Groß und Klein begeistern. Hier wird die Fahrt selbst zum Highlight, und Langeweile hat keine Chance.

An ausgewählten Tagen gibt es ein spezielles Programm für alle Fahrgäste (z.B. Animationsprogramm für Kinder an Samstagen im Juli und August oder Märchen-Vorleser im September im Spielewaggon). Bioblo-Spielsteine und viele schöne Bücher warten darauf, entdeckt zu werden.

Fotos: © Weinfranz

An Samstagen, Sonn- und Feiertagen kann die Fahrt im Ötscherbär genossen werden, zusätzlich fährt er im Winter auch an den Adventsamstagen, wo es sogar sein kann, dass Nikolaus und Krampus mitfahren.

Was den Ötscherbär-Zug besonders macht, ist die über 100 Jahre alte Elektro-lokomotive, die die Waggons zieht. Es ist eine der ältesten Elektro-Schmalspur-lokomotiven weltweit. Der Charme der historischen Lokomotive verleiht der Zugfahrt eine besondere Atmosphäre, die man sonst selten erlebt.

Eine Fahrt im Ötscherbär eignet sich besonders für alle, die geselliges Beisammensein in gemütlichem Ambiente schätzen - ideal für einen entspannten Ausflug, Familien-feiern oder Vereinsreisen. Im mitgeführten Speisewagen werden die Fahrgäste mit regionalen Schmankerln und Getränken aus dem Bistro Laubenbachmühle verwöhnt. Die kulinarischen Genüsse machen die Fahrt kurzweilig und abwechslungsreich.

Im Sommer mit dabei ist ein eigener Radwagen zum gesicherten Transport von verschiedenen Fahrrädern. Nach einer Platzreservierung steht dem Ausflugs-vergnügen in Kombination mit Radsport nichts mehr im Weg. Zahlreiche Radwege im Umfeld der Mariazellerbahn laden zu Sport und Spaß.

Ein goldener Aussichtswagen sorgt in der Sommersaison für ein einzigartiges Cabrio-Feeling. Ein Mitfahren lohnt sich allemal. So kann man sich neben der herrlichen Aussicht auch die Frischluft um die Nase wehen lassen, während man die schöne Landschaft genießt.

Ein besonderes Highlight, das den Ötscherbär von anderen Zugfahrten abhebt, ist das Ötscherbär-Maskottchen. Zu bestimmten Terminen ist es an Bord und der lustige Bär sorgt für Unterhaltung, Spaß und Überraschungen. Die Kinder werden begeistert sein und mit dem Maskottchen tolle Erinnerungen an die Fahrt mit dem Ötscherbär mit nach Hause nehmen.
Themenbezogene Fahrten gibt es an verschiedenen Terminen.

- Im Ötscherbär-Zug wird großer Wert auf das Wohl der Familien gelegt und daher wird auch Kinderbetreuung und Animation angeboten. An jedem Samstag in den Sommerferien sorgen Mitarbeiter*innen des Kinderland Niederösterreich für Spaß und Unterhaltung mit einem Angebot an Basteln, Malen und Spielen für die kleinen Fahrgäste. Währenddessen können die Eltern entspannen und den erlebnisreichen Ausflug genießen.

- Im September gibt es einen „Märchenlesezug“. In Zusammenarbeit mit Treffpunkt Bibliotheken Niederösterreich werden den Kindern die schönsten und spannendsten Märchen vorgelesen. Während die kleinen Fahrgäste in die Welt der Fantasie eintauchen, können die Eltern und Begleiter die Schmankerl und Getränke im Speisewagen genießen oder einfach die vorbeiziehende Landschaft bewundern.

Fotos: © Weinfranz

Niederösterreich Bahnen

Mariazellerbahn

Mama G'füh

sportlicher Wiedereinstieg nach der (Baby)pause
inkl. Pävention und
funktionellem Beckenbodentraining

Onlineteilnahme möglich!

Start: 09.09.2023
09:30 - 10:30
Turnsaal
VS Puchenstuben

Es sind alle Altersgruppen & Babys herzlich willkommen!

Kosten:
170,-
10 Wochen

Anmeldung & Info
Physiotherapeutin
Ing. Andrea Groß, BSc
0664/75062673

G'fühsio therapie

Problemstoffe - 6. Oktober 2023

PRO = Problemstoffe, Styropor, Alttextilien,
Elektroaltgeräte, Altreifen,
Bauschutt (Kleinmengen), WC, Waschbecken, Flachglas,
Agrar- und Silofolien, Hartkunststoffe (zweimal jährlich)

werden **am Bauhof nur in der Zeit von 08.00 bis 12.00 Uhr** übernommen:

Was wird übernommen?

Problemstoffe: Spraydosen, Farben, Lacke, Kosmetika, Altspeiseöle, Altmedikamente (ohne Verpackung), Lösungs- und Reinigungsmittel
Problemstoffe (kostenpflichtig): Ölfilter (EUR 3,00 à Stk.), Motor- und Getriebeöl (EUR 0,44 à Liter)
Styropor (sauber): Formteile, EPS
Alttextilien: sauber, trocken und verwendbar; verschmutzt -> Restmüllbehälter oder EUR 22,00 à 100 kg
Elektroaltgeräte: LED-Lampen, Klein- und Großgeräte, welche mit Strom betrieben werden (Batterien, Akkus entfernen)
Gasentladungslampen: Energiesparlampen, Leuchtstofflampen und -röhren, Neonröhren, Solarleuchten;
*** NEIN*** Halogenlampen, Glühbirnen -> Restmüllbehälter
Geräte-, Fahrzeug- und Lithium-Batterien/Akkus: Konsumbatterien, div. Akkus (Bohrmaschinen, E-Bikes, Mobiltelefone, Laptops, Tablets, Rasenmäher), Knopfzellen von Uhren, Kameras, Hörgeräten, Starterbatterien von Fahrzeugen
Altreifen: PKW-Reifen mit oder ohne Felge (EUR 2,50 à Stk.); *** NEIN *** LKW- und Traktorreifen -> **ASZ** (EUR 225,00 à Tonne); Fahrradreifen und -schläuche, Vollgummireifen -> Restmüllbehälter
Bauschutt (Kleinmengen): Ziegel, Beton, Fliesen, Rigips, Heraklith, Künstliche Mineralfasern (in Säcken!!!), Eternit (EUR 11,00 à 100 kg)
WC, Waschbecken: kostenlos
Flachglas: sauberes Fensterglas, Drahtglas, Glasbausteine, Trinkgläser, Geschirr, Scheinwerfergläser, Fenster und Türen mit Glas (EUR 11,00 à 100 kg) >>> Das Ausglasen von Fenster und Türen ist vor Ort möglich -> kostenlose Übernahme <<<
Agrar- und Silofolien sortenrein: sauber, Netz separat -> kostenlos
verschmutzt, vermischt mit Netz -> Restmüllbehälter oder EUR 22,00 à 100 kg
Hartkunststoffe: Wäschekörbe, Kisten, Spielzeug, Geschirr, Gartenmöbel, Gießkannen, Kleiderbügel, CD-Hüllen
Sonstiges: CD's, Tintenpatronen, Tonerkartuschen, Nespressokapseln
Verpackungen: (Verpackungen, Dosen(ins Gelbe), Kartonagen, Weiß- und Buntglas) werden nicht übernommen!

Nähere Informationen erhalten Sie vom Übernahmepersonal!
Abfälle jeder Art können Sie auch im ASZ zu den Übernahmezeiten -
MO bis FR von 07.00 - 14.00 Uhr , DI von 07:00 - 18:00 Uhr (auch an "Fenstertagen")
abgeben oder Sie nutzen den Abholservice des ASZ.

Unser Buchtipp:

Die Abenteuer der kleinen Vicky in der Sommer-frische in Puchenstuben

von Brigitte Hoffmann-List

um € 9,90

Erhältlich unter
www.edition-weinviertel.at

16. August 2023

Presseaussendung

Österreichische Gesundheitskasse

Schlank mit der ÖGK

Österreichische Gesundheitskasse bietet langfristiges Abnehmprogramm

Wer überflüssige Kilos loswerden will, ist bei der Österreichischen Gesundheitskasse (ÖGK) richtig: Im Herbst 2023 startet wieder das Abnehmprogramm „Schlank in Niederösterreich – mit der ÖGK" an sieben Standorten im ganzen Bundesland.

Das Programm beinhaltet zwölf Termine. Diese gliedern sich in ein Einzelgespräch, vier Gruppensitzungen im Zwei-Wochen-Rhythmus sowie in sieben weitere Termine im Abstand von drei bis vier Wochen. Die Gesamtdauer des Programms erstreckt sich dadurch über einen Zeitraum von sieben bis acht Monaten. In den Bezirken Horn, Korneuburg, Mödling, St. Pölten und Zwettl wird auch ein begleitendes Bewegungsprogramm angeboten.

Teilnahmebedingungen: Versichert bei der ÖGK, ab 18 Jahren, BMI >27 kg/m²
Kostenbeitrag Abnehmprogramm: 54 Euro
Kostenbeitrag begleitendes Bewegungsprogramm: 25 Euro (Teilnahme nur in Kombination mit dem Abnehmprogramm möglich)

Telefonische Anmeldung erforderlich.
Nähere Informationen gibt es im Internet unter www.gesundheitskasse.at/schlank.

*Termine bereits ausgebucht

Ort	Starttermin	Anmeldung
Amstetten, Rathaussaal, Rathausplatz 1, 3361 Aschbach-Markt	26.09.2023	Tel. +43 5 0766-126214
Horn, ÖGK Kundenservice Hopfengartenstraße 21/2, 3580 Horn	28.09.2023	Tel. +43 5 0766-126214
Korneuburg, ÖGK Kundenservice Bankmannring 22, 2100 Korneuburg	19.09.2023	Tel. +43 5 0766-126214
Mödling, ÖGK Kundenservice Josef-Schleussner-Straße 4, 2340 Mödling	25.09.2023	Tel. +43 5 0766-126214
***St. Pölten**, ÖGK Kontrollarztbereich Kremser Landstraße 8, 3100 St. Pölten	20.09.2023	Tel. +43 5 0766-126213
***Wr. Neustadt**, ÖGK Kundenservice Wiener Straße 69, 2700 Wr. Neustadt	12.10.2023	Tel. +43 5 0766-126214
Zwettl, ÖGK Kundenservice Weitraer Straße 15, 3910 Zwettl	26.09.2023	Tel. +43 5 0766-126214

Rückfragehinweis:
Österreichische Gesundheitskasse
presse@oegk.at
www.gesundheitskasse.at

Wilder Oktober im „Trefflingtalerhaus“

Fam. HEINZ
Naturparkstr. 11
3214 Puchenstuben

☎ Mobil
0676/431 41 94
☎ 02726/231

E-Mail:
trefflingtalerhaus@aon.at
Internet:
www.trefflingtalerhaus.at

Am

01. Oktober 2023

07. Oktober und **08. Oktober 2023**

14. Oktober und **15. Oktober 2023**

21. Oktober und **22. Oktober 2023**

28. Oktober und **39. Oktober 2023**

servieren wir Euch Spezialitäten vom

Hirsch, Reh, Gams und Wildschwein!

Auf Euer Kommen freuen sich

Gabi & Ferry

und das Trefflingtalerhaus -Team

Um Tischreservierung wird gebeten!

NIEDERÖSTERREICHISCHE Wirtshaus-kultur SEIT 1994

Das JUSY – Jugendservice Wieselburg ist eine Beratungsstelle für Jugendliche und junge Erwachsene bis 25 Jahre und alle, die mit ihnen leben oder zu tun haben. Unsere Grundsätze sind Freiwilligkeit, Anonymität, Verschwiegenheit und Kostenlosigkeit, wodurch wir einen einfachen Zugang zu Beratung und Information bieten wollen.

Die Sozialarbeiter*innen sind Ansprechpersonen für alle jugendrelevanten Themen wie z.B. Arbeit, Liebe, Gewalt, Familie, Freundschaft, Sexualität, Schule, Sucht, Ausbildung, Geld, Freizeit usw. Wir unterstützen bei der Beantwortung von Fragen und der Bewältigung von Krisen – persönlich, telefonisch, per Email oder Videogespräch. Die Jugendlichen stehen dabei mit ihren Anliegen im Mittelpunkt und werden im Beratungsprozess dabei unterstützt, selbstbestimmt an ihren Zielen zu arbeiten.

Der Treffbereich steht den Besucher*innen als Freiraum zur Verfügung, in dem sie sich mit anderen treffen, Informationen einholen, im Internet surfen oder einfach nur mal Pause machen können. Begleitet wird dieses Angebot von Aktivitäten wie Workshops, Vorträgen, Themenwochen zu beispielsweise Mediennutzung, Bildung und Beruf, Green Jobs etc. Ein leicht erreichbares Beratungsangebot speziell für Schüler*innen und Lehrer*innen stellt die Schulsozialarbeit an der CMS Wieselburg dar. Außerdem bietet das JUSY Jugendlichen und jungen Erwachsenen im Bedarfsfall die Möglichkeit der Übernahme von einzelnen Therapieeinheiten.

Einfach vorbeischauen oder jederzeit persönlich/telefonisch während der Öffnungszeiten (Dienstag und Mittwoch 09:00-16:00 Uhr, Freitag 13:00-18:00 Uhr) oder per Email (wieselburg@jusy.at) einen Termin vereinbaren!

Öffnungszeiten:
Di+Mi: 9-16 Uhr
Fr: 13-18 Uhr
und nach Vereinbarung

Kontakt:
Hauptplatz 10-12 (im Innenhof)
3250 Wieselburg
Tel: 07416/200 72
Handy: 0681/106 629 66
E-Mail: wieselburg@jusy.at
Homepage: www.jusy.at

WIEDER DA: Glassammelinsel - Natterstal

In der letzten Gemeindevorstandssitzung wurde einstimmig für eine zusätzliche Glassammelinsel beim Gasthaus Gabauer für unsere Natterstaler abgestimmt.

Die zusätzlichen Kosten dafür trägt die Gemeinde.

BEZIRK SCHEIBBS

Gemeindeverband für Umweltschutz und Abgabeneinhebung im Bezirk Scheibbs

Petzelsdorfer Straße 35 • 3251 Purgstall/Erlauf
07489 30035 • gvuscheibbs@purgstall.at
www.umweltverbaende.at/scheibbs
GLN: 9008390020500 • UID: ATU16285909

die NÖ Umweltverbände
Wir machen's einfach.

Öffnungszeiten ASZ Purgstall:
MO - FR von 07.00 - 14.00 Uhr
Dienstag zsätzlich bis 18.00 Uhr

Sehr geehrte GemeindebürgerInnen in Puchenstuben!

Kostenpflichtige STRAUCH- und GRÜNSCHNITTABHOLUNG
Mittwoch, 26. April 2023 und Mittwoch, 11. Oktober 2023

Preise inkl. 10 % MwSt.

- Die Anmeldung zur Abholung ist am Gemeindeamt oder beim GVU im Bezirk Scheibbs spätestens zwei Tage vor den Terminen erforderlich.
- Das Material muss an der Grundstücksgrenze und LKW-befahrbar (Straße) gelagert werden - keinesfalls unter Oberleitungen, Bäumen, Balkon und ähnlichen Objekten bereit legen. Die Reichweite des Kranarms beträgt max. 8 m.
- Für etwaige Beschädigungen am Lagerplatz (Klinkerziegel, Waschbetonplatten, ...) kann keine Haftung übernommen werden.
- Es wird nur sortenreiner Baum- und Strauchschnitt abtransportiert. Material in Kunststoffsäcken oder mit Schnüren gebündelt wird nicht entsorgt.
- Die Verrechnung erfolgt in 5 min-Einheiten. Bei Baum- und Strauchschnitt EUR 10,00 pro angefangener Einheit; bei Grünschnitt, Laub, Balkonblumen, Komposterde EUR 20,00 für die erste Einheit; EUR 10,00 für jede weitere Einheit.

Beim **ASZ Purgstall an der Erlauf** können Sie Baum- und Strauchschnitt in Haushaltsmengen kostenlos abgeben. Biomaterial, welches biotonnengeeignet ist (z.B.: Grünschnitt, Laub, Erde, Balkonblumen) wird zum Preis von EUR 66,00 à Tonne im ASZ Purgstall übernommen.

Weitere Informationen am Abfuhrplan oder unter www.umweltverbaende.at/scheibbs

GEMEINDE PUCHENSTUBEN
3214 Puchenstuben, Christian Haller Straße 1,
T 02726/238, F 02726/238-40
Email gemeinde@puchenstuben.gv.at

Planetendorf Puchenstuben

Ausschreibung der Schilifte Puchenstuben GmbH & Co. KG:

Verpachtung des Berghauses Turmkogel

Abseits vom Trubel ist der höchst gelegene Tourismusort im Ötscherland genau das Richtige für Familien und Naturgenießer. Puchenstuben liegt sehr schneesicher und bietet faszinierende Aussichtspunkte ins winterliche Panorama des Ötscherlandes. Der Turmkogel, das Wintersportzentrum mit Schlepplift, Tellerlift, Kinderland mit Zauberteppich und Ski-Karussell, Skiverleih und viel Platz zum Rodeln und Schneemannbauen ist ideal für den Familienschitag.

Die Schilifte Puchenstuben GmbH & Co. KG suchen zur Führung der Gastronomie des Berghauses Turmkogel **ab der Wintersaison 2023/2024 eine/n Pächter/in**

Aufgabengebiet:

- Betrieb der Gastronomie
- Aktive Zusammenarbeit mit den Schiliften Puchenstuben und der Gemeinde Puchenstuben

Ihre fachlichen Qualifikationen:

- Mehrjährige, einschlägige Erfahrung in Gastronomie mit entsprechenden Qualifikationsnachweis *(Konzessionsberechtigung)*
- Fundierte Kenntnis der gesetzlichen Vorschriften *(Hygiene, Personal, …)*

Pachtverhältnis:

- Mietvertrag
- Betriebskosten *(Beheizung-Öl/Strom/Kanal/Müllgebühren/Versicherung etc.)* sind vom Mieter selbst zu tragen.
- Um alle steuerlichen, sozialversicherungsrechtlichen und gesetzlichen Angelegenheiten hat sich der Mieter selbst zu kümmern.
- Die gewerberechtlichen, steuerrechtlichen und ortspolizeilichen Vorschriften sind einzuhalten.
- Das Mietverhältnis wird auf unbestimmte Zeit mit einer beiderseitigen sechsmonatigen Kündigungsfrist abgeschlossen.

Wir freuen uns auf Ihre aussagekräftigen Bewerbungsunterlagen.

Diese richten Sie bitte an das Gemeindeamt Puchenstuben,
Christian Haller Straße 1, 3214 Puchenstuben oder per Mail an: gemeinde@puchenstuben.gv.at

Puchenstuben, 16.06.2023
Der Bürgermeister:

Gemeinde Puchenstuben Pol. Bez. Scheibbs NÖ.

1. Puchenstubner Grätzlfest

Das 1. Grätzlfest fand am 14. August bei der Stockbahn statt und wir durften uns über viele Puchenstubner aus den verschiedensten Grätzln freuen. ☺

Ein großes **DANKESCHÖN** an unsere Evelyn, die uns mit Getränken und Speisen vom Nah&Frisch versorgte.

Und natürlich möchten wir uns auf diesem Weg auch bei unserem FSV-Obmann Ewald bedanken, nicht nur dass wir die Stockhütte benutzen durften, sondern dass er uns auch beim Auf- und Abbau tatkräftig zur Seite stand.

Danke auch an Annalena, Nadja, Thomas und Jörg für die Unterstützung und natürlich allen Damen, die uns mit den köstlichen Mehlspeisen versorgt haben.

Über eine Fortsetzung 2024 würden wir uns freuen!!

Norbert, Petra, Michael und Sabine

Zivilschutz - Probealarm
Für Ihre Sicherheit!

In ganz Österreich am Samstag
7. Oktober 2023
zwischen 12:00 und 13:00 Uhr.

Mit mehr als 8.000 Sirenen sowie über KATWARN Österreich/Austria kann die Bevölkerung im Katastrophenfall gewarnt und alarmiert werden. Um Sie mit diesen Signalen vertraut zu machen und gleichzeitig die Funktion und Reichweite der Sirenen zu testen, wird einmal jährlich von der Bundeswarnzentrale im Bundesministerium für Inneres mit den Ämtern der Landesregierungen ein österreichweiter Zivilschutz-Probealarm durchgeführt.

Warn- und Alarmsignale

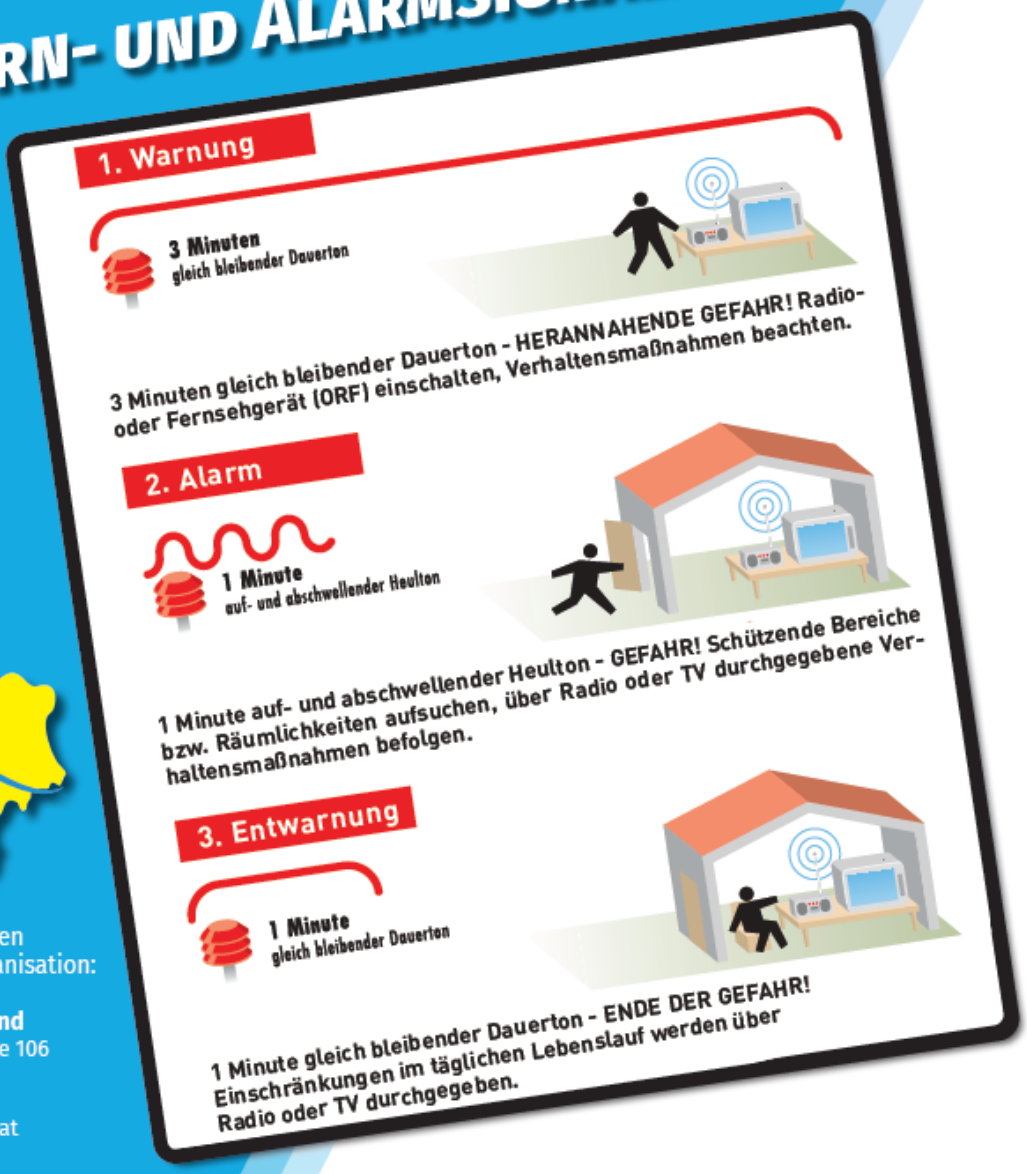

NÖZSV

Weitere Informationen
bei Ihrer Serviceorganisation:

NÖ Zivilschutzverband
Langenlebarner Straße 106
3430 Tulln
Telefon: 02272/61820
Mail: noezsv@noezsv.at
www.noezsv.at

FREIWILLIGE FEUERWEHR
3214 PUCHENSTUBEN

Tel. 0676/94 20 561 **e-mail: ff-puchenstuben@aon.at**

Amtliche Mitteilung

Die Freiwillige Feuerwehr Puchenstuben ladet ein zur

FEUERLÖSCHERÜBERPRÜFUNG

am **13. Oktober 2023**
in der Zeit von **13:00 - 17:00** Uhr
im Feuerwehrhaus.

Die Überprüfung wird von der Fa. Reinbacher durchgeführt.

Kosten pro Feuerlöscher € 9,00
inkl. MWSt. und Prüfplakette

Für die Feuerwehr:

(Kommandant HBI)

Presseaussendung vom Tourismusverband Pielachtal

Erlebnisreiche Wanderungen zur Dirndlerntezeit

Pielachtal, 10.08.2023. Die beliebten Dirndlblütenwanderungen im März finden in Kürze ihre Fortsetzung: während der Erntezeit der Regionsfrucht. Die ersten Dirndln fallen ab Mitte August in ihrer Vollreife von den Sträuchern. Bis Ende September hält dieses Naturschauspiel an und kann mit den Pielachtaler Naturvermittler:innen erkundet werden.

Vier **Dirndlerntewanderungen** werden im Rahmen der Dirndltaler Erlebniswochen angeboten:

Am **3. September** um 13:30 Uhr vom Wildkräuterhotel Steinschalerhof
am **10. September** um 14:00 auf der Eben in Kirchberg
am **16. September** um 12:45 vom Bahnhof in Frankenfels und
am **17. September** um 14:15 Uhr vom Bahnhof in Rabenstein.

Dabei erfahren die Teilnehmer:innen interessante Details über die Dirndlfrucht, den Strauch und das Dirndltal. Im Tal der Dirndln gibt es rund 70.000 Dirndlsträucher und der Großteil davon trägt auch heuer wieder eine reiche Ernte. Seien Sie dabei und bestaunen Sie die Besonderheiten der Pielachtaler Kulturlandschaft.

Anmeldungen beim Tourismusverband Pielachtal unter 0676/7044262 bzw. tourismus@pielachtal.at, spätestens bis zum Vortag der gewünschten Wanderung.

Detaillierte Informationen über die Naturvermittler:innen und Wanderungen im Dirndltal sowie über die Dirndltaler Erlebniswochen finden Sie unter www.pielachtal.info.

Tipp: Reisen Sie zu den Dirndlerntewanderungen bequem und umweltschonend mit dem Angebot der Mariazellerbahn an.

Foto: © Mostviertel Tourismus / weinfranz.at

Information, Rückfragen & Anmeldung:
Tourismusverband Pielachtal
tourismus@pielachtal.at
0676/70 44 262
www.pielachtal.info

Willkommen im Dirndltal!

Pielachtal

Mostviertel

Dirndl-Ernte-Wanderungen 2023

Sonntag, 3. September

13:30 – 17:30 Uhr in Rabenstein

mit Peter Neuhauser

Sonntag, 10. September

14:00 – 17:00 Uhr in Kirchberg

mit Fritz Kollermann

Samstag, 16. September

12:45 – 16:00 Uhr in Frankenfels

mit Erich Niederer

Sonntag, 17. September

14:15 – 17:00 Uhr in Rabenstein

mit „Gstanzl-Conny“ Cornelia Janker

© Mostviertel Tourismus/weinfranz.at

Bitte um Anmeldung beim Tourismusverband Pielachtal:

0676/7044262. bzw. **tourismus@pielachtal.at**

Selbst mitzubringen: Wanderausrüstung, feste Schuhe, Regenschutz, ausreichend zu trinken! Der Beitrag ist vor Ort in bar zu bezahlen. Teilnahme von Kindern bis 14 Jahre ist gratis (bitte nur in Begleitung Erwachsener).

KLIMAFREUNDLICH UNTERWEGS

Weitere Informationen über die Wanderungen und das Dirndltal unter www.pielachtal.info

Mariazellerbahn

Tag der Artenvielfalt im Naturpark Ötscher-Tormäuer

Pressemitteilung 20.06.2023

Auch heuer fand am 13. Juni wieder ein gemeinsamer Tag der Artenvielfalt aller 130 Naturpark-Schüler:innen im Naturpark Ötscher-Tormäuer statt. Unter dem Motto „Landschaften voller Superheld:innen“ beschäftigten sich die Kinder mit Phänologie sowie Insekten und wurden so zu Naturforscher:innen.

Österreichweit gibt es in den Naturpark-Schulen jedes Jahr unterschiedlichste Aktionen zum Tag der Artenvielfalt. Seit 2019 wird der Tag auch im Naturpark Ötscher-Tormäuer, gemeinsam mit allen Schüler:innen gefeiert. Heuer fand die Veranstaltung erstmals in der Gemeinde Puchenstuben im Erlebnisdorf Sulzbichl statt.

In einem Stationsbetrieb beschäftigten sich die 130 Kinder mit den 10 Jahreszeiten und den phänologischen Erscheinungen in der Natur. Mit Kescher und Becherlupen wurden die Insekten in Bach und Wiese erforscht. Um für die Nahrungspflanzen der Insekten zu sorgen, wurden in einer Bastelstation Samen-Kugeln hergestellt und außerdem hat jedes Kind einen Origami-Schmetterling gefaltet, für einen gemeinsamen Naturpark-Schwarm.

Pächter der Trefflingfallhütte, Johannes Haberl, sorgte für die Verpflegung.

Phänologie Seedbombs © Katharina Berger

NATURPARK ÖTSCHER-TORMÄUER
Naturparkzentrum Ötscher-Basis Wienerbruck | Langseitenrotte 140 | 3223 Wienerbruck
T +43 (0) 2728/21100 | info@naturpark-oetscher.at | www.naturpark-oetscher.at

Tag der Artenvielfalt im Naturpark Ötscher-Tormäuer

Pressemitteilung 20.06.2023

„Wir begleiten die Naturpark-Schulen das ganze Jahr über in unterschiedlichen Projekten. Der Tag der Artenvielfalt ist dabei immer ein Highlight und der Abschluss des gemeinsamen Schuljahres“, Sarah Martin, Verantwortliche der Naturpark-Schulen im Naturpark Ötscher-Tormäuer.

Der Tag der Artenvielfalt war auch gleichzeitig das Fest der Phänologie und somit der Abschluss einer KLAR! Maßnahme. Bereits das ganze Jahr über haben sich die Schüler:innen mit Phänologie, also der zeitlichen Erscheinung von Ereignissen der Tier- und Pflanzenwelt wie Blühbeginn und Balz, beschäftigt. Jedes Kind hat dazu in einem phänologischen Forschungsbuch ausgewählte Naturphänomene ein ganzes Jahr beobachtet und die Daten wurden anschließend in einen phänologischen Klassenkalender eingetragen, um die Schulen und somit die unterschiedlichen Gemeinden untereinander zu unterscheiden.

Auch Direktor der Naturpark-Schulen Gaming und Puchenstuben, Martin Hörmer zeigt sich begeistert: „Der Tag der Artenvielfalt war wieder einmal ein großartiges Erlebnis für unsere Schüler:innen. Besonders die Stationen zum Forschen sind bei den Kindern gut angekommen. Bei der Phänologie konnten die Kinder bereits auf viel Wissen zurückgreifen.“

Im nächsten Schuljahr dürfen sich die Kinder mit den Pechvögeln und Glückspilzen des Klimawandels auseinandersetzen, um so die Auswirkungen des Klimawandels auf den Naturpark besser zu verstehen. Gefördert wird dieses sogenannte Klimaschulen Projekt vom Klima- und Energiefonds.

Gruppenbild © Jürgen Thoma

NATURPARK ÖTSCHER-TORMÄUER
Naturparkzentrum Ötscher-Basis Wienerbruck | Langseitenrotte 140 | 3223 Wienerbruck
T +43 (0) 2728/21100 | info@naturpark-oetscher.at | www.naturpark-oetscher.at

Willkommen auf der Welt

Mathilda Elise Haberl

05.06.2023

-lichen Glückwunsch

zur Geburt eurer kleinen Herzdame!

Glück *kann man nicht kaufen.*

Es wird ***geboren.***

Matthias David Hofegger

14.08.2023

Schön, dass du da bist!

Wir gratulieren herzlich zum Geburtstag

50 Jahre

Christian Tiefenbacher

55 Jahre

Gerald Fahrnberger

Walter Teufl

60 Jahre

Franz Prosini

Johann Puchebner

Margarete Schweiger

Helmuth Mader

65 Jahre

Rudolf Derkits

70 Jahre

Mag. Susanne Höger

75 Jahre

Rudolf Wieland

90 Jahre

Anna Bachinger

Zum 90. Geburtstag

Herzlichen Glückwunsch
liebe Frau Bachinger!

*Jedes Leben ist **kostbar,***
*jedes Leben ist **einzigartig**.*
***90 Jahre** zu erreichen,*
welch gnadenvolles Geschenk!

Alles Liebe zur silbernen Hochzeit

(25 Jahre)

Sylvia und Gerald Fahrnberger

26. Juni 1998

*Die **Liebe**, die euch bis hierher getragen hat,*
*möge euch weitere **25 Jahre** begleiten!*

Herzlichen Glückwunsch zu diesem besonderen Tag!